



INA Service-Info



Koelmiddelpomp 538 0714 10

Versterkt lager

Fabrikanten: Alfa Romeo, Cadillac, Chevrolet,
Chrysler, Fiat, Jeep, Lancia, Opel, Saab

Modellen:

Alfa Romeo: 147, 156, 159, 166, Brera, Giulietta, GT, Mito
 Cadillac: BLS
 Chevrolet: Malibu
 Chrysler: Delta
 Fiat: Bravo, Croma, Doblo, Freemont, Idea, Stilo
 Jeep: Cherokee, Renegade
 Lancia: Delta, Musa, Thesis
 Opel: Astra, Combo, Insignia, Vectra, Zafira
 Saab: 9-3, 9-5

Motoren: 1.6 D, 1.9 D, 2.0 D, 2.4 D

Artikelnr.: 538 0310 10
538 0714 10

Actuele selectie zie onderdelencatalogus

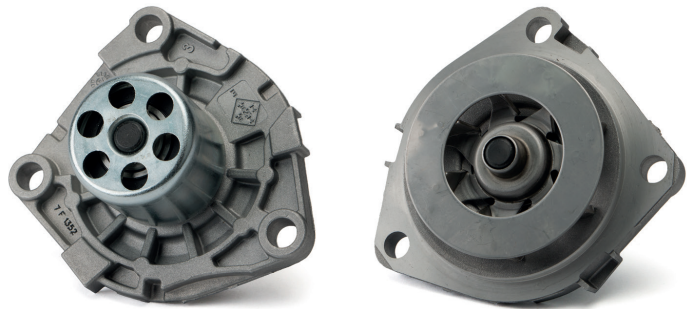

Afbeelding 2: 538 0714 10 - Koelmiddelpomp met versterkt, extern lager

In de distributieaandrijving van de vermelde voertuigen wordt de tandriem opgespannen met behulp van een handmatige spanrol. Dit vormt echter geen compensatie voor temperatuurschommelingen, lastwisselingen en leeftijdgebonden tandriemverlenging tijdens het rijden. Naarmate de kilometrage toeneemt, kunnen er daardoor meer trillingen van de tandriem optreden, met overbelasting in de distributieaandrijving tot gevolg.

Het versterkte, externe lager van de koelmiddelpomp 538 0714 10 kan deze overbelasting beter compenseren en verhoogt daardoor diens levensduur.

De koelmiddelpomp 538 0310 10 wordt vervangen door de verbeterde uitvoering.

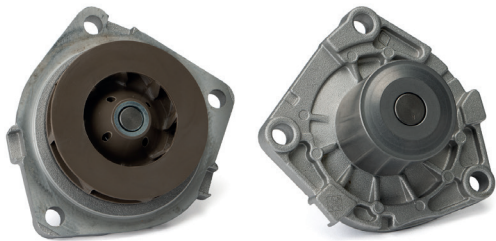

Afbeelding 1: 538 0310 10 - koelmiddelpomp met standaardlager

Neem altijd de aanwijzingen van de autofabrikant in acht.