SERVICE INFO – INA 0068

Изменение конструкции

натяжного ролика 531 0779 10

Производители:	Alfa Romeo, Fiat, Opel, Vauxhall
Модели:	
Alfa Romeo:	159
Fiat:	Croma
Opel:	Astra G, Astra H, Corsa D, Meriva, Signum, Vectra C
Vauxhall:	Astra Mk V, Meriva, Vectra Mk II, Zafira Mk II
Двигатели:	939 A4.000, Z16XER, Z16XEP, Z18XER, Z18XEP, Z16LEL, Z16LER, Z16LET
Арт. номер:	531 0779 10

Рисунок 1: Предыдущая модель; вид спереди

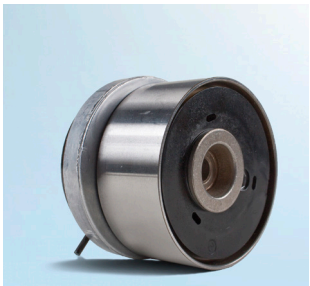

Рисунок 2: Новая модель; вид спереди

Рисунок 3: Предыдущая модель; вид сзади

Рисунок 4: Новая модель; вид сзади

Следуя постоянному развитию нашей продукции, конструкция натяжного ролика 531 0779 10 была изменена. Этот лист показывает, какие визуальные отличия произошли между старой конструкцией и новой (см. рис. 1-4).

Допустимо смешение конструкций в поставках во время переходной фазы производства.
Обе конструкции натяжного ролика могут использоваться на перечисленных моделях автомобилей без ограничений.

Важно:
Используйте 6 мм шестигранный ключ для поворота эксцентрика натяжения зубчатого ремня модифицированным натяжным роликом.

Примечание:
Необходимо обязательно ознакомиться с инструкцией по установке для модифицированных роликов.

Соблюдайте рекомендации автопроизводителя!

Номера оригинального оборудования приводятся только в справочных целях.

ООО “Шэффлер Руссланд”
+7 (495) 737 76 60
aftermarket.ru@schaeffler.com
aftermarket.schaeffler.ru
www.repxpert.ru

SCHAEFFLER REPXPERT

Выпущено 02.2011 **INA 0068** Техническая информация подлежит изменению
Номера оригинального оборудования приводятся только в справочных целях.
© 2011 Schaeffler Automotive Aftermarket GmbH & Co. KG