



FAG Service-Info



Stabilisatorsteun 818 0429 10

Bijkomende adapterschijf

Fabrikant:	Renault
Modellen:	Twingo II (CN 0...)
Motoren:	D4F D7F K9K
Artikelnr.:	818 0429 10

Raadpleeg de onderdelencatalogus voor de actuele toewijzing

Schaeffler Automotive Aftermarket levert de stabilisatorsteun 818 0429 10 voortaan, in tegenstelling tot de OE-leveringsomvang, met een bijkomende blauwe adapterschijf.

Reden:

De dwarsgeplaatste draagarmen van de Renault Twingo II kunnen afhankelijk van het bouwjaar voor de bevestiging van de stabilisatorsteun voorzien zijn van een boring \varnothing 16 mm of \varnothing 18 mm. Door de bijkomend meegeleverde blauwe adapterschijf wordt het mogelijk om de stabilisatorsteun 818 0429 10 voor beide uitvoeringen van de dwarsgeplaatste draagarmen te gebruiken.

Aanwijzing:

Tijdens de vervanging van de stabilisatorsteunen moeten de koppelingen/bussen van de wielophanging eveneens worden gecontroleerd.

De precieze voertuigidentificatie vindt u in de bekende media, zoals bijv. TECDOC, online catalogus enz.

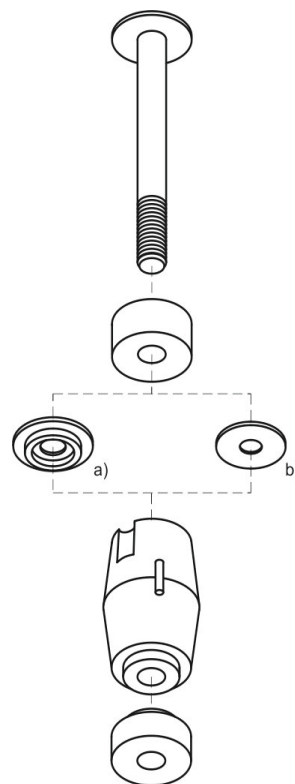

Montage:

- Meet de boring voor de stabilisatorsteun op de gemonteerde dwarsgeplaatste draagarmen
- Gebruik de witte schijf (b) alleen bij een \varnothing van 16 mm
- Gebruik de blauwe schijf (a) alleen bij een \varnothing van 18 mm

Neem altijd de aanwijzingen van de autofabrikant in acht.