

febiEXAKT



Španer lanca

febi br. 21275

usporedni br. 11 31 7 567 680

odgovara za

BMW E87 116i sa

N45 motorima 115 PS / 85 KW

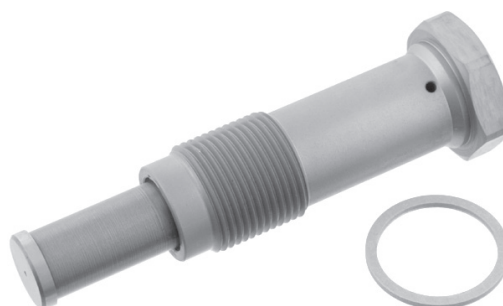

>> PROBLEM:

Lanac preskače i ako su svi dijelovi pravilno ugrađeni. To može imati za posljedicu nepravilan rad motora pa čak može dovesti i do oštećenja. Ovaj problem je primijećen kod vozila proizvedenih od ožujka 2004. do kolovoza 2007.

>> UZROK:

Originalna verzija španera (usporedni br. 11 31 1 439 851) ima veći otvor iznad navoja (pogledajte sliku 1). Proizvođači su ugrađivali ovu verziju španera u spomenute modele vozila. Kao posljedica toga uslijed većih opterećenja javlja se preskakanje lanca. U najgorem slučaju dolazi do kontakta ventila i klipova – uslijed čega može doći do oštećenja motora. Ova verzija je zamijenjena od strane proizvođača vozila i nije više aktivna.

>> RJEŠENJE:

febi preporučuje primjenu aktualnog španera febi 21275 (usporedni br. 11 31 7 567 680). Ovaj španer ima mali otvor ispod glave (pogledajte sliku 2), što će osigurati odličan rad lanca u svim uvjetima i spriječiti preskakanje.

>> VAŽNO:

Na tržištu se još uvijek može naći stara verzija španera. Nova verzija je također dostupna ali se prodaje bez brtvenog prstena!



STARI



NOVI

febi br. 21275