



KNOW-HOW DETALHADO

REPARAÇÃO DA MANGA DE EIXO TRASEIRO PSA



**KIT DE REPARAÇÃO DA MANGA DE EIXO
PARA VEÍCULOS DO GRUPO PSA.**



Enquanto especialista de sistemas de motores e carroçarias oferecemos soluções de reparação inteligentes aos nossos parceiros de oficina, que contribuem substancialmente para que o trabalho do dia-a-dia seja orientado para o cliente e o mais simples e eficiente possível. O melhor exemplo disso é o nosso kit de reparação da manga de eixo traseiro para veículos do Grupo PSA (Peugeot/Citroën).

Reparação da manga de eixo traseiro PSA.

Situação de partida: em muitos tipos de veículos do Grupo PSA, as oficinas constataram que o seu eixo traseiro está sujeito a um desgaste excessivo. Quilometragens elevadas, bem como o reduzido espaço de ação dos mancais de rolamento resultam na entrada dos elementos de rolamento nas mangas dos eixos. As fugas, provocadas por anéis de vedação porosos nos veios, permitem a entrada de sujidade e humidade, e possibilitam a oxidação intensa das mangas dos eixos e dos mancais de rolamento.

Danos deste tipo acabam por resultar na posição incorreta das rodas traseiras, com as habituais consequências indesejadas, como ruídos de funcionamento consideráveis e a deterioração do comportamento de marcha. Isto também afeta outros componentes do veículo. Na inspeção principal do veículo, estes danos constituem falhas consideráveis, que impedem a atribuição do cobijado selo. Uma vez que as mangas dos eixos não estão disponíveis em separado, até agora era obrigatório substituir o corpo do eixo traseiro completo.

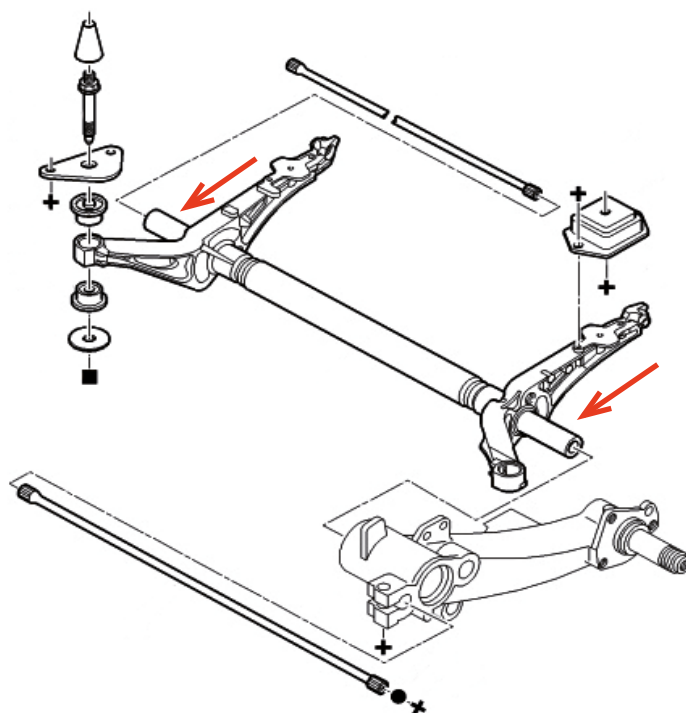



Art. nº	Designação	Fabricante	Modelo por ex.	Observação
965905S	Kit de reparação de eixo	Peugeot	Xsara, ZX, 205, 306, 309	
965906S	Kit de reparação de eixo	Peugeot	206 CC, 206 S16 206	a partir nº de org. 09501 88 Eixo traseiro com travão de disco
965911S	Kit de reparação de eixo	Peugeot	206 CC, 206 S16	a nº de org. 09500 88
965913S	Kit de reparação de eixo	Peugeot	206	Eixo traseiro com travão de tambor
965912S	Kit de reparação de eixo	Citroën/Peugeot	Berlingo, Partner	965912S apenas em conjunto com as mangas sobredimensionadas 965900 ou 965901, previamente determinadas
965900/01				
965908S	Kit de reparação de eixo	Citroën/Peugeot	AX, Saxo, 106	com estabilizador
965909S	Kit de reparação de eixo	Citroën/Peugeot	AX, Saxo, 106	sem estabilizador
1002226	Mala de ferramentas universal PSA	Citroën/Peugeot		

Consulte a atribuição exata dos kits de reparação e de ferramenta ao veículo nos nossos catálogos RUVILLE ou em TecDoc.

Uma reparação que compensa.

Muitas vezes, os custos de reparação no caso apresentado são tão elevados que ultrapassam o valor efetivo do veículo. Uma reparação equipara-se a uma perda total em termos económicos: muitos veículos são substituídos por um veículo novo, fazendo com que as oficinas os percamos como clientes.

A RUVILLE desenvolveu um inovador kit de reparação, proporcionando uma solução de reparação de valor justo para estes veículos.

O kit contém todas as peças de substituição necessárias para a reparação. Para além dos rolamentos de agulha e anéis de vedação, agora também é possível substituir as mangas dos eixos, evitando assim a substituição do eixo traseiro completo.

A RUVILLE disponibiliza ainda as respetivas ferramentas especiais, que permitem reparar todos os tipos de veículos com esta construção de eixo traseiro.

Vantagens:

- **Fidelização do cliente**
- **Reparação de valor justo**
- **40% menos custos para o cliente**
- **Aquisição simples de peças de substituição**
- **Qualidade de peça original**
- **Reduzidos custos com ferramentas**



É POSSÍVEL ENCONTRAR O FILME SOBRE A REPARAÇÃO E OUTRAS INFORMAÇÕES EM:
WWW.RUVILLE.DE